El Sol del Valle Imperial
La Voz de la Comunidad Hispana
Miercoles 20 de Agosto del 2003

Discutirán el futuro de la nueva garita oeste en Calexico

CALEXICO,CA.- Lo que fue por más de 20 años la garita de carga en la frontera Calexico/Mexicali, ubicada a un costado del Río Nuevo, podría volver a ser utilizada, si las autoridades federales y locales llegan a un acuerdo satisfactorio para todos.

Mariano Martínez, director de obras públicas de Calexico, ha estado trabajando de cerca con autoridadedes federales sobre este proyecto, ha asistido a una gran cantidad de reuniones para discutir este punto y ha informado que rehabilitar la vieja garita de carga, traerá fuertes impactos a Calexico, tanto en semaforización, como en señalamientos y mejoramniento de carreteras.

Sin embargo, pese a llevar ya varios años de estudios, de pláticas y acuerdos, los planes no están aún muy claros, tal y como lo dijo el regidor Frank Salazar.

"Hay un impacto sobre semáforos y carreteras y nosotros no tenemos bastante dinero como para hacer esta inversión", dijo Salazar y agregó, "por eso estamos solicitando que sea el gobierno federal el que aporte los fondos para la obra".

La nueva garita sería por el Boulevard César Chávez de Calexico y tendría salida hacia México por la Calzada del Río Nuevo.

"Lo que nosotros buscamos es que esa garita sea utilizada en las temporadas de mucho tráfico, para desahogar el congestionamiento que se presenta por la Avenida Imperial", afirmó el regidor Salazar.

"Somos una ciudad chica, no tenemos dinero para hacer frente a esas mejoras, por eso estamos pidiendo la ayuda del Congresista Bob Filner y él estará hoy miércoles en Calexico, para reunirnos y hablar del futuro de este proyecto", destacó el regidor local.

La reunión con el Congresista Bob Filner, que representa toda la zona fronteriza de California con Baja California, será hoy miércoles a la 1 de la tarde en el salón de sesiones del Palacio Municipal (City Hall).

Hildy Carrillo-Rivera, directora de la Cámara de Comercio de Calexico, está invitando a los comerciantes locales a esta reunión para que den a conocer sus puntos de vista sobre este proyecto.

"En el pasado hemos discutido la posibilidad de abrir la vieja garita comercial para el tráfico vehicular hacia el sur, sobre todo en los meses de más movimiento, de octubre a abril", apuntó Carrillo-Rivera en un comunicado de prensa.z

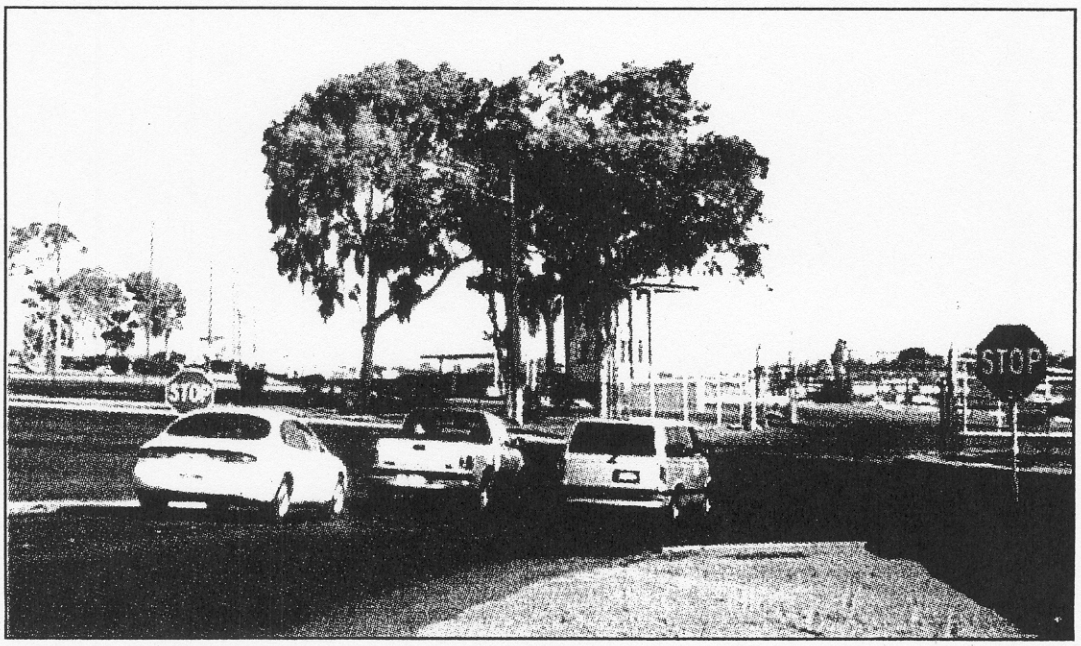

CALEXICO, CA.- Este miercoles a la una de la tarde, en el City Hall se discutira el futuro del proyecto para utilizar la vieja Garita de carga de Calexico, en vía de salida hacía Mexicali.